

Osten

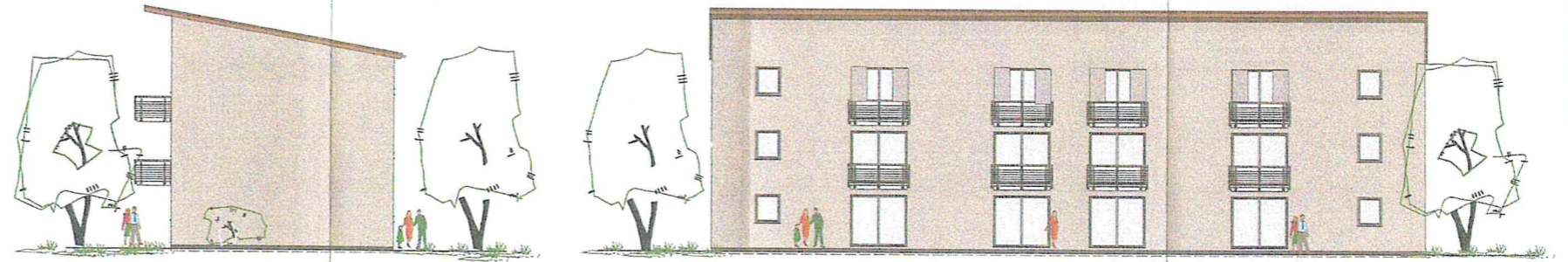

Süden

Westen

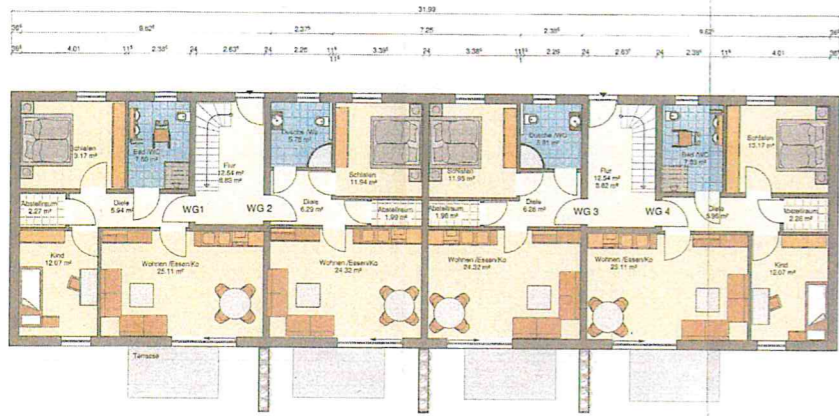

Erdgeschoss

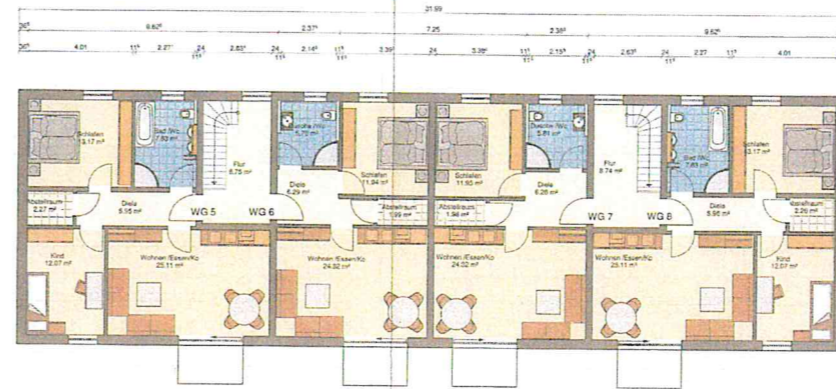

1.Obergeschoss

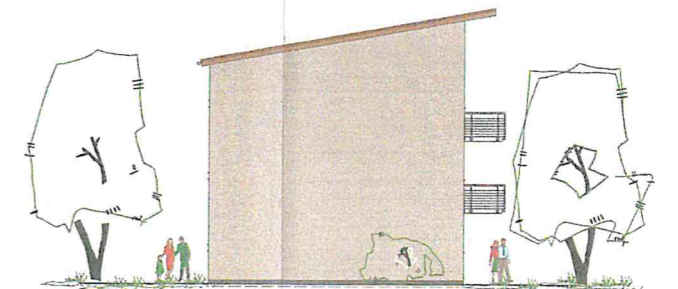

Norden

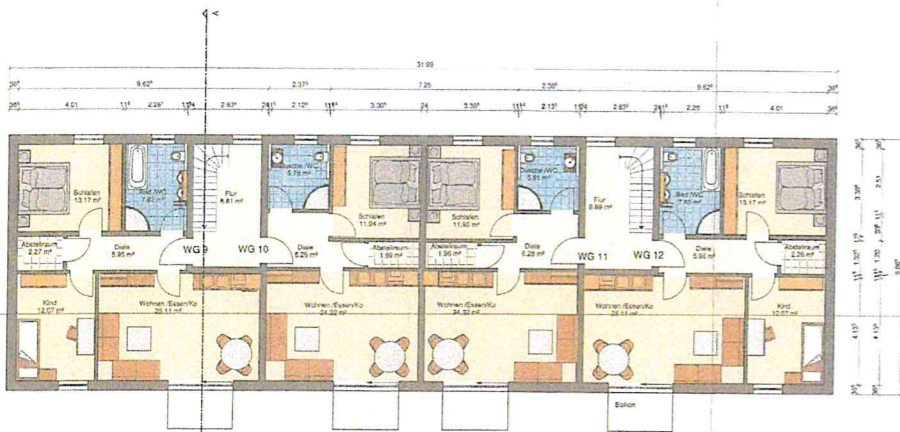

2.Obergeschoss

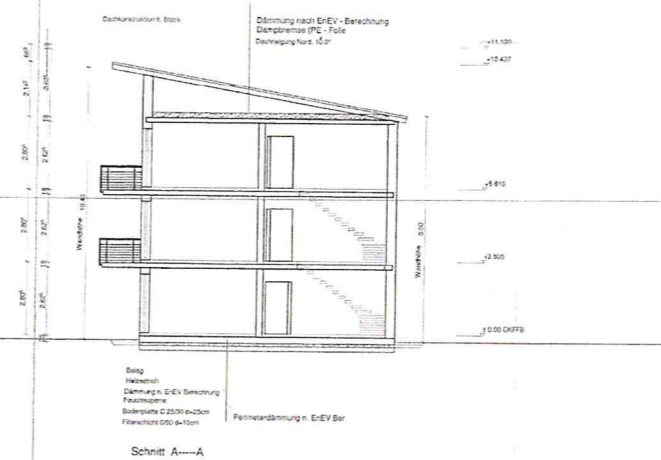

Schnitt A—A

BAUVORLAGE N° 1:100 HAUS 1
 FÜR DEN NEUBAU EINES MEHRFAMILIENHAUSES
 MIT 12 WE (2 BARRIEREFREI)
 IN 93055 DONAUSTAUF
 REGENSBÜRGER STR. 26
 FL. NR. 2314/8u, 2314/17 GEM. DONAUSTAUF

BAUHERR:
 PRESCHL ANDREA UND WERNER
 WEINBERGSTR. 10
 93105 TEGERNHEIM

DER BAUHERR:

DIE NACHBARN:

DER ENTWURFSVERFASSER:

PLANUNGSBÜRO
 FRANZ GLOTZL
 LUSENSTR. 14
 93180 DEUERLING
 TEL.: 09469/800453 MAIL:fglotz@gmx.de

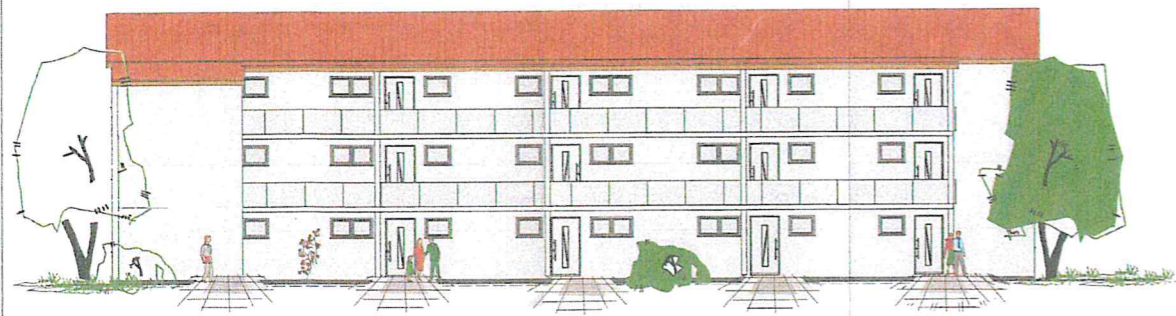

OSTEN

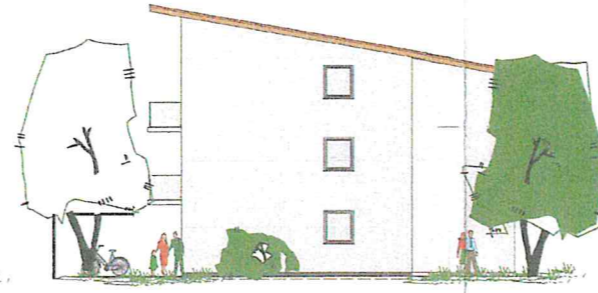

SÜDEN

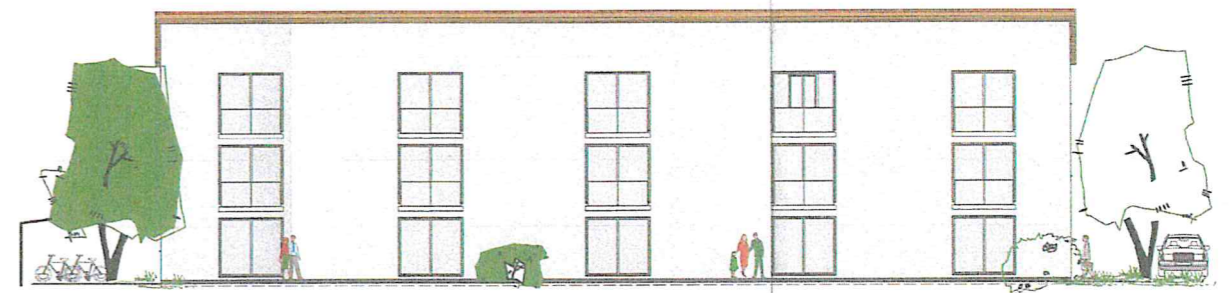

WESTEN

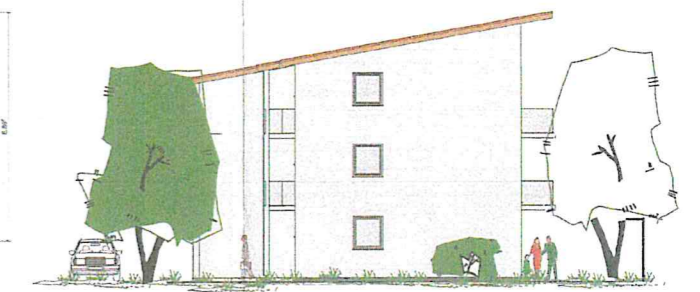
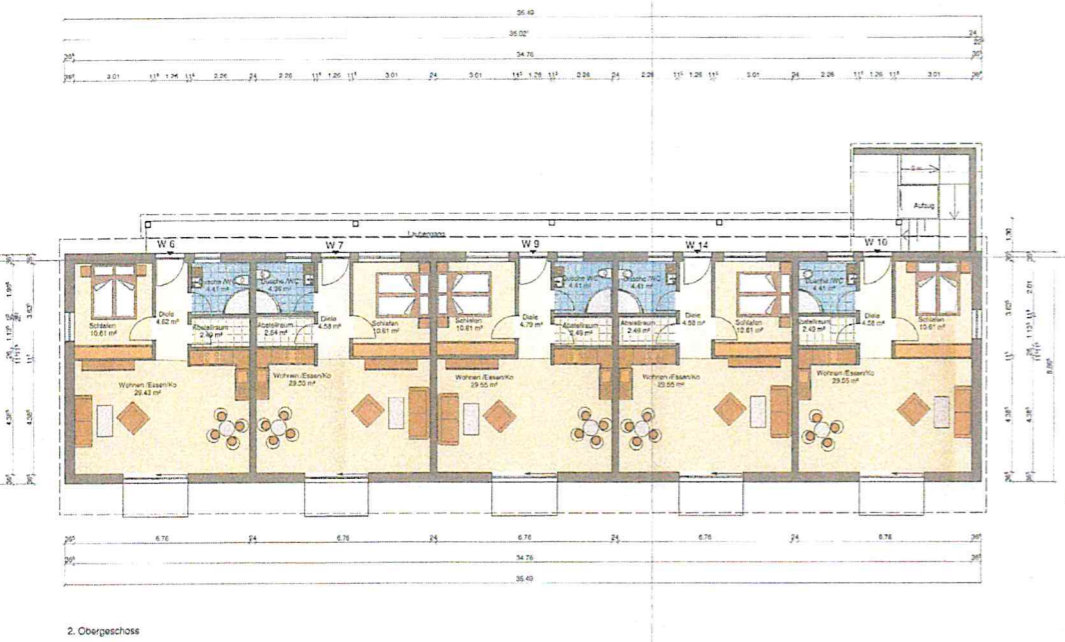
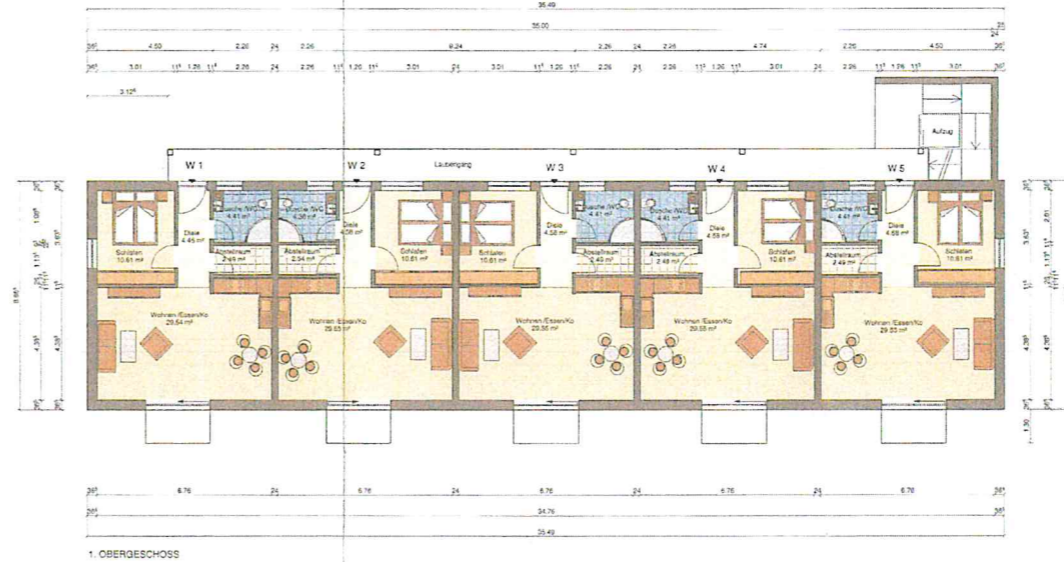
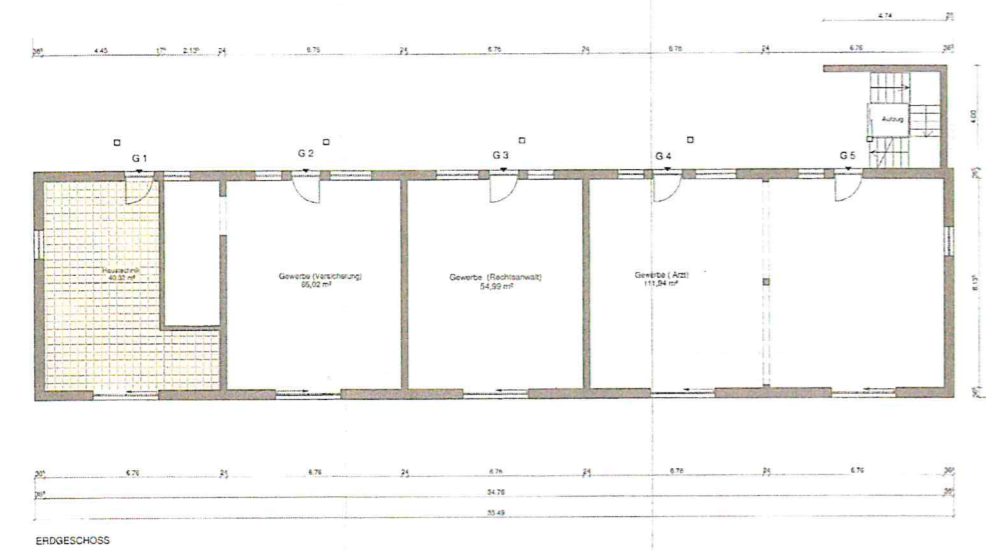

NORDEN

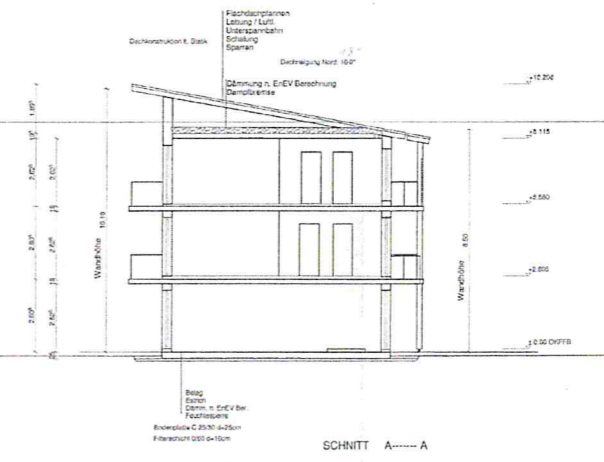

BAUVORLAGE M = 1:100 HAUS 2
 FÜR DEN NEUBAU EINES MEHRFAMILIENWOHNHAUSES
 MIT 10 ZWEIZIMMERWOHNUNGEN u. 5 GEWERBEEINHEITEN
 IN 93093 DONAUSTAUF
 REGENSBURGER STR. 26
 FL. NR. 2314/0 u. 2314/17 GEM. DONAUSTAUF

BAUHERR:
 PRESCHL ANDREA UND WERNER
 WEINBERGSTR. 10
 93105 TEGERNHEIM

DER BAUHER:

 DIE NACHBARN:

DER ENTWURFSVERFASSER:

Frank Olsch
 Olshaus
 Lohweg 14
 93100 Gumbach
 T. 09448 70243 Mobil: 14648@olshaus.de

REGIERUNG: DEN 09.10.2021